



| | | |
|---|--|---|
|  | TC. PAZARLAR KAYMAKAMLIĞI Pazarlar Anadolu Lisesi Müdürlüğü | Döküman No : PL. 04 Yayın No : 01 Yayın Tarihi : 01/07/2021 Revizyon Tarihi :/..../2020 Revizyon Sayısı : 00 Sayfa No : 1 /4 |
| | BULAŞ BAZLI ÖNLEMLER PLANI | |

Bulaş Önlemleri

Bu önlemler genel olarak COVID-19 şüpheli veya tanısı almış kişilere temas sırasında ve sonrasında yapılacak işlemlerdir: Salgın durumlarında (COVID-19 vb.) öğrenciler ve personelin devamsızlıklarının takip edilmesi, devamsızlıklardaki artışların salgın hastalıklarla ilişkili olması halinde yapılacak işlemleri içerir.

| DURUM | YAPILACAK İŞLEM |
|---|--|
| COVID-19 belirtisi olan ziyaretçi tespit edilmesi | <ul style="list-style-type: none"> • Acil durum harici ziyaretçi yasaktır. • Maske yoksa derhal maske takması sağlanır • Kişi derhal en yakın sağlık kuruluşuna yönlendirilir. Bu mümkün değilse kişi daha önce belirlenmiş olan izolasyon alanına ayrılarak izole edilir. Sağlık personeli gelene kadar izolasyon alanından ayrılmasına müsaade edilmez. • Okul Salgın sorumlusuna bilgi verilir • Okul Müdürü bilgilendirilir • 112,184 sağlık hatlarına bilgilendirme yapılır. Talimatlar Uygulanır. • İlçe Milli Eğitim Müdürlüğüne bilgi verilir. • İzolasyon alanı temizleme talimatına uygun olarak temizlenir. |
| COVID-19 belirtisi olan personel tespit edilmesi | <ul style="list-style-type: none"> • Personel derhal en yakın sağlık kuruluşuna yönlendirilir bu mümkün değilse kişi daha önce belirlenmiş olan izolasyon alanına ayrılarak izole edilir. Sağlık personeli gelene kadar izolasyon alanından ayrılmasına müsaade edilmez. • Okul Salgın sorumlusuna bilgi verilir • Okul Müdürü bilgilendirilir • 112,184 sağlık hatlarına bilgilendirme yapılır. Talimatlar Uygulanır. • Personelin kullanmakta olduğu ortak alanlarda buluna eşyalara erişim engellenir. Gelen sağlık ekibinin talimatlarına uygun hareket edilir. • İlçe Milli Eğitim Müdürlüğüne bilgi verilir. • Diğer personelden muhtemel hastanın transfer edildiği veya ayrıldığı tarihten itibaren 14 gün boyunca COVID-19 semptomlarını kendi kendine izlemeleri ve COVID-19'u gösteren semptomlar geliştirmeleri durumunda, derhal okul salgın sorumlusuna durumu bildirmeleri, kendi kendini izole etmeleri ve yerel sağlık kuruluşlarına |

| | |
|--|----------------------------------|
| HAZIRLAYAN Bünyamin ERDOĞAN Müdür Yardımcısı | ONAY Erol KÖSE Okul Müdürü |
|--|----------------------------------|

| | | |
|---|--|---|
|  | TC. PAZARLAR KAYMAKAMLIĞI Pazarlar Anadolu Lisesi Müdürlüğü | Döküman No : PL. 04 Yayın No : 01 Yayın Tarihi : 01/07/2021 Revizyon Tarihi : .../.../2020 Revizyon Sayısı : 00 Sayfa No : 2 /4 |
| | BULAŞ BAZLI ÖNLEMLER PLANI | |

| | |
|---|--|
| | <p>başvurmaları istenir</p> <ul style="list-style-type: none">• İzolasyon alanı temizleme talimatına uygun olarak temizlenir. |
| COVID-19 belirtisi olan öğrenci tespit edilmesi | <ul style="list-style-type: none">• Maske yoksa derhal maske takması sağlanır• Öğrenci paniğe sevk edilmeden, sakince durum anlatılır.• Daha önce belirlenmiş olan izolasyon alanına ayrılarak izole edilir. Sağlık personeli gelene kadar izolasyon alanından ayrılmasına müsaade edilmez. Gerekirse Öğretmenin uygun mesafede çocuğun sakin kalmasına yardımcı olması sağlanır.• Okul Salgın sorumlusuna bilgi verilir• Okul Müdürü bilgilendirilir• 112,184 sağlık hatlarına bilgilendirme yapılır. Talimatlar Uygulanır.• Öğrenci velisine bilgi verilir.• Öğrencinin kullanmakta olduğu ortak alanlarda buluna eşyalara erişim engellenir. Gelen sağlık ekibinin talimatlarına uygun hareket edilir.• İlçe Milli Eğitim Müdürlüğüne bilgi verilir.• Muhtemel temaslı öğrenci velilerine bilgilendirme yapılır. Muhtemel hastanın transfer edildiği veya ayrıldığı tarihten itibaren 14 gün boyunca COVID-19 semptomlarını çocuklarında izlemeleri ve COVID-19'u gösteren semptomlar geliştirmeleri durumunda, derhal okul salgın sorumlusuna durumu bildirmeleri, çocuğu izole etmeleri ve yerel sağlık kuruluşlarına başvurmaları istenir• İzolasyon alanı temizleme talimatına uygun olarak temizlenir. |

NOT: İzolasyon alanı temizliği alan 24 saat uygun şekilde havalandırıldıktan sonra yapılır. Temizlik işlemi sırasında Eldiven çıkar, el hijyeni yap, siperlik çıkar su ve antiseptik ile el temizliği yap, sıralamasına uyulacaktır.

Kişiyeye müdahale etmeden önce siperlik, önlük, eldiven, maske mutlaka kullanılacaktır. Temaslı eldiven ve tek kullanımlık malzemeler tıbbi atık olarak kabul edilecek ve tıbbi atık kutusuna atılacaktır.

| | |
|--|----------------------------------|
| HAZIRLAYAN Büyüamin ERDOĞAN Müdür Yardımcısı | ONAY Erol KÖSE Okul Müdürü |
|--|----------------------------------|

| | | |
|---|--|--|
|  | TC. PAZARLAR KAYMAKAMLIĞI Pazarlar Anadolu Lisesi Müdürlüğü | Döküman No : PL. 04 Yayın No : 01 Yayın Tarihi : 01/07/2021 |
| | BULAŞ BAZLI ÖNLEMLER PLANI | Revizyon Tarihi : .../.../2020 Revizyon Sayısı : 00 Sayfa No : 3 /4 |

BULAŞ BAZLI ÖNLEMİLETİŞİM ŞEMASI

COVID-19 belirtisi olan ZİYARETÇİ, PERSONEL tespit edilmesi durumunda

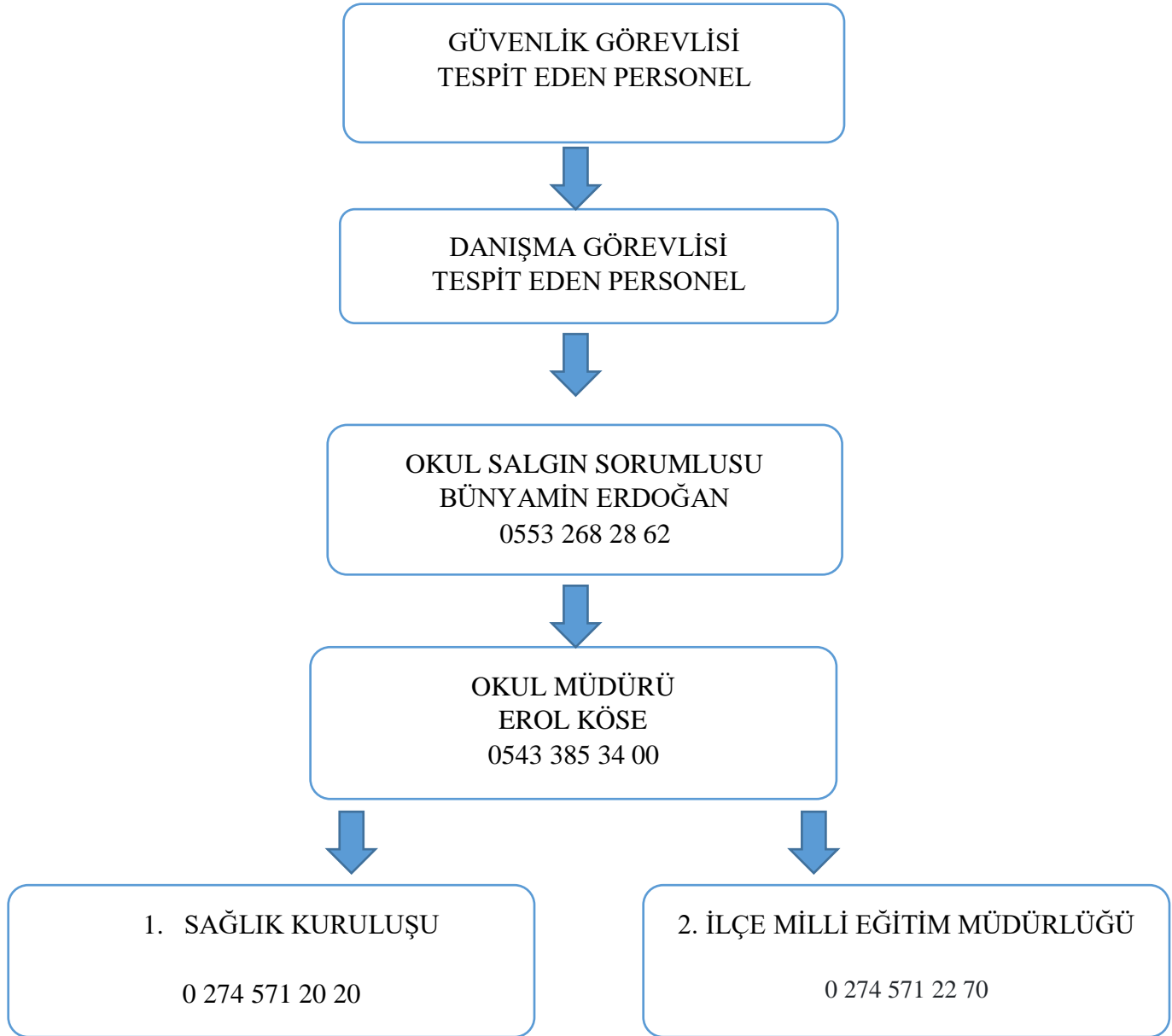

HAZIRLAYAN
Bünyamin ERDOĞAN
Müdür Yardımcısı

ONAY
Erol KÖSE
Okul Müdürü

| | | |
|---|--|---|
|  | TC. PAZARLAR KAYMAKAMLIĞI Pazarlar Anadolu Lisesi Müdürlüğü | Döküman No : PL. 04 Yayın No : 01 Yayın Tarihi : 01/07/2021 Revizyon Tarihi : .../.../2020 Revizyon Sayısı : 00 Sayfa No : 4 /4 |
| | BULAŞ BAZLI ÖNLEMLER PLANI | |

BULAŞ BAZLI ÖNLEM İLETİŞİM ŞEMASI

COVID-19 belirtisi olan ÖĞRENCİ tespit edilmesi durumunda

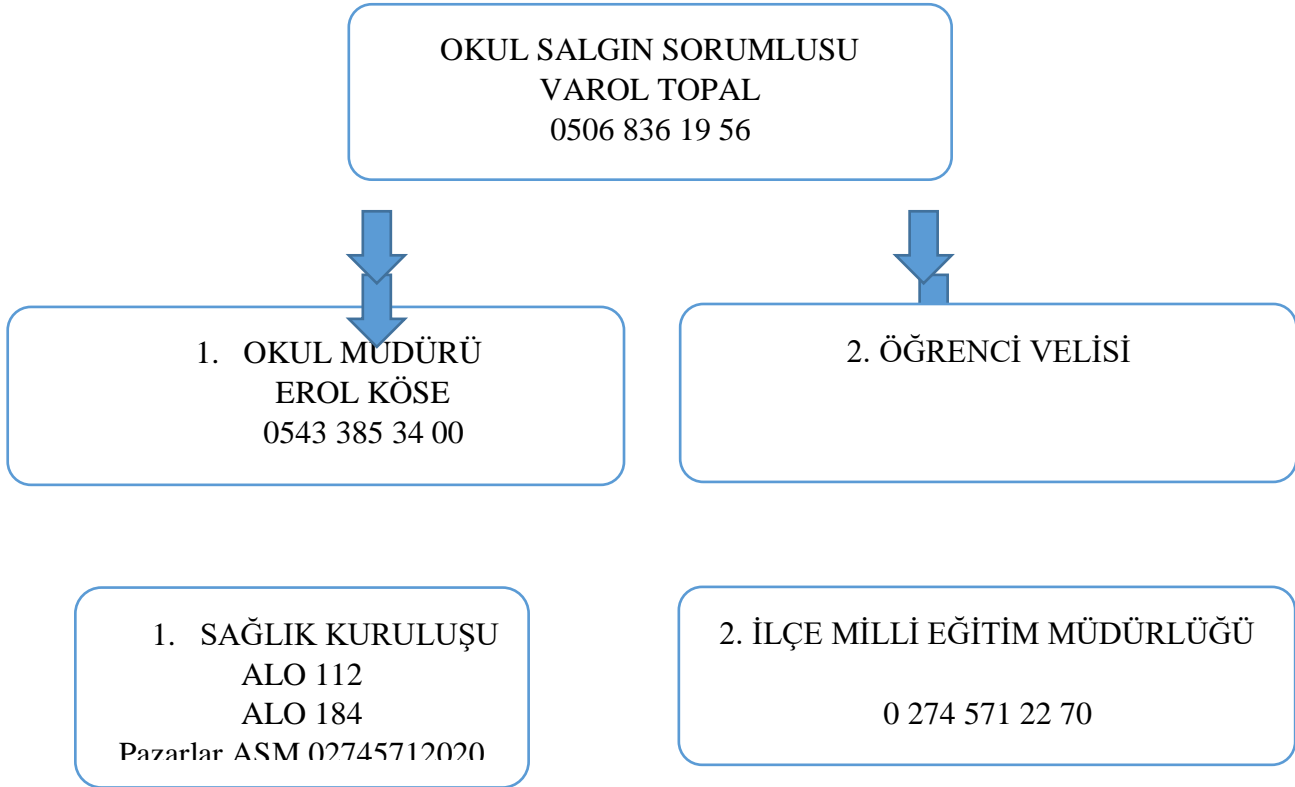

HAZIRLAYAN
Büyamin ERDOĞAN
Müdür Yardımcısı

ONAY
Erol KÖSE
Okul Müdürü